



VIAGGIA SCOPRI CONOSCI

SIGERIC 
SERVIZI PER IL TURISMO

LUNIGIANA • VIA FRANCIGENA
• CINQUE TERRE • GOLFO DEI
POETI • SARZANA • APPENNINO
TOSCO EMILIANO • ALPI APUANE
• CAVE DI MARMO • PARMA

ATTIVITÀ DIDATTICHE
LABORATORI
VISITE GUIDATE

CHI SIAMO

SIGERIC - SERVIZI PER IL TURISMO È UNA COOPERATIVA DI SERVIZI TURISTICI COMPOSTA DA GUIDE TURISTICHE, AMBIENTALI ED ESPERTI DEL SETTORE TURISTICO. SIGERIC NASCE DA UN'ESPERIENZA DECENNALE NEL CAMPO DEL **TURISMO SOSTENIBILE**, CHE CI HA PERMESSO DI CREARE UN'AMPIA OFFERTA CHE RISPONDA ALL'ESIGENZA DEI VIAGGIATORI DI OGNI ETÀ'.

SIGERIC È IMPEGNATA NELLA PROMOZIONE DI UN TURISMO ATTENTO E RISPETTOSO DELLE COMUNITÀ OSPITANTI, IN LINEA CON GLI OBIETTIVI DELL'**AGENDA 2030 DELLE NAZIONI UNITE**.



COSA FACCIAMO

SIGERIC REALIZZA **PROPOSTE DIDATTICHE PER SCUOLE** DI OGNI ORDINE E GRADO, PER FAR CONOSCERE LA LUNIGIANA E IL PARCO NAZIONALE DELL'APPENNINO TOSCO EMILIANO, IL PARCO NAZIONALE DELLE 5 TERRE, LE ALPI APUANE E PARMA. CON LE NOSTRE ATTIVITÀ, ELABORATE DA PERSONALE QUALIFICATO, GLI STUDENTI POTRANNO VIVERE UN'ESPERIENZA UNICA TRA ARCHEOLOGIA, STORIA E NATURA, RISCOPRENDO L'**AUTENTICITÀ DELLA VITA RURALE E DI COMUNITÀ**.

DALL'ESCURSIONE SULLE TRACCE DI SIGERICO LUNGO LA VIA FRANCIGENA, ALLE ESCURSIONI IN E-BIKE, BICI A PEDALATA ASSISTITA, LUNGO LA CICLOVIA DEI CASTELLI DI LUNIGIANA, FINO ALLE PROPOSTE LEGATE ALLA NATURA, ALLA STORIA E ALL'ARCHEOLOGIA: LE GUIDE AMBIENTALI E TURISTICHE COINVOLGERANNO GLI STUDENTI IN UN VIAGGIO INDIMENTICABILE!

SIGERIC PROPONE ANCHE SOGGIORNI DIDATTICI DI PIÙ GIORNI PRESSO L'OSTELLO LA STELE DI TRESCHIETTO (MS), NEL PARCO NAZIONALE DELL'APPENNINO TOSCO-EMILIANO.

NATURA E AVVENTURA



SULLA VIA FRANCIGENA

- .PELEGRINI PER UN GIORNO
- .ORIENTEERING NEL BORGO DI FILETTO
- .MUSEO DEL PELLEGRINO

5 TERRE E GOLFO DEI POETI

- .PORTOVENERE E L'ISOLA PALMARIA
- .I SENTIERI DELLE CINQUE TERRE
- .I COLORI DELLE CINQUE TERRE



- PARCO NAZIONALE APPENNINO TOSCO-EMILIANO
- MONTAGNA VERDE AGRITURISMO
- MUSEO DI STORIA NATURALE DELLA LUNIGIANA
- MUSEO DI SAN CAPRASIO
- PARCO NAZIONALE DELLE 5 TERRE

LUNIGIANA E APPENNINO

- .ESPLORATORI DELLA NATURA
- .CACCIA ALLE ERBE
- .SULLE TRACCE DEL LUPO
- .LIBRO DI ALBERI
- .DI PENNA IN CANTO
- .MUSEO DI STORIA NATURALE DELLA LUNIGIANA
- .MONTAGNA VERDE



AVVENTURA

- .E-BIKE TOUR
- .STRETTI DI GIAREDO ADVENTURE
- .TOUR IN CANOA
- .IL BOSCO DI NOTTE



NATURA E AVVENTURA

PELEGRINI PER UN GIORNO



CAMMINARE SU ANTICHI SENTIERI
COME I PELLEGRINI MEDIEVALI
PER SCOPRIRE TUTTI GLI ASPETTI
STORICI, CULTURALI E AMBIENTALI DI
UNA DELLE VIE STORICHE PIÙ IMPORTANTI
DELLA STORIA EUROPEA.

TREKKING LUNGO LA VIA FRANCIGENA CHE,
ATTRAVERSO IL PASSO DELLA CISA, ENTRA IN TOSCANA.
IL PERCORSO PUÒ ESSERE SVILUPPATO DA BERCETO
A SARZANA, IN DIFFERENTI TAPPE.

IL MUSEO DEL PELLEGRINO

ALL'INTERNO DELL'ABBAZIA DI SAN
CAPRASIO, IL MUSEO DEL PELLEGRINO
RACCONTA IL PASSAGGIO DEI VIANDANTI
CHE DAL MEDIOEVO AI GIORNI NOSTRI
HANNO ATTRAVERSATO LA LUNIGIANA.

L'ATTIVITÀ PREVEDE LA VISITA AL MUSEO CON SITO
ARCHEOLOGICO ED UN LABORATORIO A TEMA "L'ABITO
DEL PELLEGRINO".

VISITA GUIDATA



LABORATORIO



DOVE: SULLA VIA FRANCIGENA

ORIENTEERING A FILETTO

ETÀ 9+

UNA GARA A SQUADRE PER SCOPRIRE
LE TRACCE DEL PASSAGGIO DEI
PELEGRINI NELL'ANTICO BORGO DI
FILETTO GRAZIE AL SOLO USO DI UNA
BUSSOLA E DI UNA MAPPA MUTA.



NATURA E AVVENTURA

ESPLORATORI DELLA NATURA

COME PICCOLI ESPLORATORI, ALLA RICERCA DI SUONI, SEGNI E IMPRESSIONI NELL'AMBIENTE NATURALE PER COMPRENDERE LA RICCHEZZA E LA BIODIVERSITÀ DEL TERRITORIO.



DOVE: LUNIGIANA E APPENNINO

UN LIBRO DI ALBERI

OSSERVARE E RICONOSCERE LE SPECIE DI ALBERI PRESENTI NELL'AREA NATURALE PROTETTA DEL FIUME MAGRA PER CATALOGARLI IN UN LIBRO DI ALBERI ASSIEME AD ANEDDOTI, IMPRESSIONI, STORIE, USI E TRADIZIONI.

MUSEO DI STORIA NATURALE DELLA LUNIGIANA

NELL'AFFASCINANTE CORNICE DELLA FORTEZZA DELLA BRUNELLA, IL MUSEO DI STORIA NATURALE DELLA LUNIGIANA PERMETTE DI SCOPRIRE GLI HABITAT NATURALI DI UN TERRITORIO TANTO RICCO DI BIODIVERSITÀ.

LABORATORI ALL'AGRITURISMO MONTAGNA VERDE

NEL CUORE DEL PARCO NAZIONALE DELL'APPENNINO TOSCO-EMILIANO, TANTI LABORATORI PER SCOPRIRE LA VITA DELLA FATTORIA: DALL'APICOLTURA ALL'ORTO, DALLE CASTAGNE AL BIOPARCO.

CACCIA ALLE ERBE

UN'AVVENTURA ALLA RICERCA DELLE ERBE DI CAMPO SPONTANEE, PER SCOPRIRE GLI USI, LE PROPRIETÀ E LE CARATTERISTICHE.

COSTRUIREMO UN ERBARIO PER RACCOGLIERE, DISEGNARE E ANNOTARE LE CARATTERISTICHE E LE STORIE DELLE ERBE SPONTANEE.

SULLE TRACCE DEL LUPO

C'ERA UNA VOLTA... IL LUPO DELLE FIABE E IL LUPO DEL NOSTRO APPENNINO: UN PERCORSO SUI SENTIERI DI MONTAGNA ALLA RICERCA DELLE TRACCE DI QUESTO AFFASCINANTE PREDATORE, ANTICO PROTAGONISTA DI STORIE E RACCONTI.

NATURA E AVVENTURA

PER I PIÙ CORAGGIOSI

E-BIKE IN LUNIGIANA

ETÀ 12+

L'EMOZIONE E IL DIVERTIMENTO DI UN'ESCURSIONE IN SELLA ALLE NOSTRE E-BIKE, IN UNA TERRA DI BORGHI, CASTELLI E NATURA INCONTAMINATA.

ITINERARI SU MISURA, DEDICATI ALLA NATURA, ALL'AMBIENTE E AI SAPORI DELLA LUNIGIANA.

STRETTI DI GIAREDO ADVENTURE

ETÀ 12+

PICCOLA AVVENTURA NEGLI STRETTI DI GIAREDO, AREA NATURALE PROTETTA DI RARA BELLEZZA, CAMMINANDO TRA LE ALTE PARETI ROCCIOSE DI QUESTO MERAVIGLIOSO CANYON E NUOTANDO NELLE SUE ACQUE CRISTALLINE.

TREKKING FLUVIALE PER APPREZZARE LA RICCHEZZA GEOLOGICA E NATURALISTICA DELLA ZONA SPECIALE DI CONSERVAZIONE DEL TORRENTE GORDANA.



IL BOSCO DI NOTTE

ETÀ 6+

TOUR IN NOTTURNA NEI BOSCHI DEL PARCO NAZIONALE DELL'APPENNINO TOSCO-EMILIANO PER SCOPRIRE LA VITA ANIMALE CHE SI RISVEGLIA AL CREPUSCOLO: UN'AVVENTURA UNICA TRA SUONI, PROFUMI E CANTI DELLA NOTTE.

TOUR IN CANOA

ETÀ 12+

SCOPRIRE LE BELLEZZE DEL GOLFO DEI POETI... DAL MARE! UNA FANTASTICA ESPERIENZA IN CANOA, ADATTA A TUTTI, CON PARTENZA E RITORNO DA LERICI, PER AMMIRARE LA COSTA FRASTAGLIATA E LE SUGGERITIVE CALETTE TRA LERICI E SAN TERENCE.



NATURA E AVVENTURA

PORTOVENERE E L'ISOLA PALMARIA

PORTOVENERE E L'ISOLA PALMARIA COSTITUISCONO UN PARCO NATURALE REGIONALE TRA TERRA E MARE, CON IL PICCOLO ARCIPELAGO E L'ANTICO BORGHO MEDIEVALE. L'ISOLA PALMARIA È OGGI UN'OASI DOVE LA NATURA INCONTAMINATA PERMETTE DI CONOSCERE ANIMALI E PIANTE TIPICHE DEL MEDITERRANEO DA SCOPRIRE INSIEME, CON ESCURSIONI E ATTIVITÀ LABORATORIALI.

TREKKING ALLE CINQUE TERRE

IL PARCO NAZIONALE DELLE CINQUE TERRE OFFRE UN PAESAGGIO UNICO, DOVE L'UOMO E LA NATURA ASPRA E DIFFICILE HANNO SAPUTO CONVIVERE DA SECOLI. DA SCOPRIRE CON AFFASCINANTI TREKKING LUNGO I SENTIERI CHE COLLEGANO I BORGHI E I SANTUARI, PASSANDO TRA VIGNETI E COLTIVAZIONI: LA VIA DEI SANTUARI, IL SENTIERO AZZURRO E TANTI ITINERARI COSTRUITI SU MISURA.

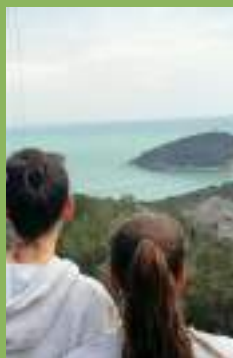

CINQUE TERRE E GOLFO DEI POETI

I COLORI DELLE CINQUE TERRE

LE CASETTE COLORATE COSTRUITE TRA IL BLU DEL MARE E L'AZZURRO DEL CIELO, TRA I VIGNETI VERDI E DORATI DELLE COLLINE DELLE CINQUE TERRE, RACCONTATE DA ARTISTI E POETI, DAL MEDIOEVO AI GIORNI NOSTRI.



ARTE E CULTURA



ARCHEOLOGIA

- .ARCHEOLOGI PER UN GIORNO
- .IL MUSEO DELLE STATUE STELE
- .LUNI SPLENDIDA CIVITAS
- .ARCHEOLOGIA MEDIEVALE A SAN CAPRASIO

PITTURA E SCULTURA

- .VILLA DOSI DELFINI E PONTREMOLI BAROCCA
- .LE CAVE DI MARMO DI MICHELANGELO
- .PARMA PICCOLA CAPITALE



BORCHI E CASTELLI

- .PONTREMOLI E IL CASTELLO DEL PIAGNARO
- .SARZANA
- .CASTELLO DI LUSUOLO
- .FORTEZZA DELLA BRUNELLA

- CENTRO DIDATTICO DI SORANO
- MUSEO ETNOGRAFICO DELLA LUNIGIANA, MUSEO DI SAN CAPRASIO, MUSEO ARCHIVIO DELLA MEMORIA, MUSEO DELL'EMIGRAZIONE DELLA GENTE DI TOSCANA, MUSEO ARCHIVIO MALASPINA DI MULAZZO, MUSEO DEL CAVATORE
- CASTELLO DI LUSUOLO, CASTELLO MALASPINA DI MONTI, FORTEZZA DELLA BRUNELLA, CASTELLO DEL PIAGNARO, CASTELLO MALASPINA DI FOSDINOVO
- SARZANA, SITO ARCHEOLOGICO DI LUNI
- CARRARA E CAVE DI MARMO

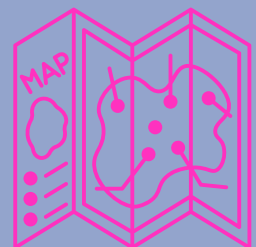

ARTE E CULTURA

ARCHEOLOGI PER UN GIORNO

ETÀ 6-14

ALLA SCOPERTA DEL MESTIERE DELL'ARCHEOLOGO: AL CENTRO DIDATTICO "PIEVE DI SORANO" DI FILATTIERA, UNA SIMULAZIONE DI SCAVO ARCHEOLOGICO A GRANDEZZA NATURALE DOVE I RAGAZZI POTRANNO RICERCARE REPERTI PREISTORICI, PROTOSTORICI E ROMANI.



IL MUSEO DELLE STATUE STELE

VISITA GUIDATA AL MUSEO DELLE STATUE STELE DI PONTREMOLI, UN VIAGGIO NEL TEMPO ALLA SCOPERTA DEGLI "ANTENATI DI PIETRA" DELLA LUNIGIANA, ENIGMATICHE FIGURE SCOLPITE NELL'ARENARIA DAGLI ANTICHI ABITANTI DELLE VALLI DEL MAGRA. AL TERMINE DELLA VISITA, LABORATORIO CON LA CRETA PER LA REALIZZAZIONE DI UNA STATUA STELE.



VISITA GUIDATA

LABORATORIO

ARCHEOLOGIA

LUNI, SPLENDIDA CIVITAS

L'ANTICA CITTÀ ROMANA DI "LUNA", OGGI UN PARCO E UN MUSEO ARCHEOLOGICO RECENTEMENTE RESTAURATO, DOVE SCOPRIRE LE VICENDE DEL PIÙ IMPORTANTE PORTO DI EPOCA CLASSICA DEL NORD DEL MEDITERRANEO. VISITA DEI PRINCIPALI MONUMENTI CITTADINI E DEL MAGNIFICO ANFITEATRO DI FORMA ELLITTICA.

ARCHEOLOGIA MEDIEVALE A SAN CAPRASIO

SOTTO LA SUPERFICIE DELLA MODERNA AULLA, TANTI STRATI NASCONDONO UNA STORIA MILLENARIA. VISITA AL SITO ARCHEOLOGICO DELL'ABBAZIA DI SAN CAPRASIO CHE CUSTODISCE IL PASSATO MEDIEVALE DELLA LUNIGIANA: DALLA TOMBA DEL SANTO AI NUMEROSI CAPITELLI ISTORIATI. AL TERMINE DELLA VISITA, LABORATORIO SUL BESTIARIO MEDIEVALE.

VISITA GUIDATA

LABORATORIO

ARTE E CULTURA

VILLA DOSI DELFINI E PONTREMOLI BAROCCA

PONTREMOLI È LA CAPITALE ARTISTICA DELLA LUNIGIANA, CON I SUOI TESORO DEL BAROCCO. VISITA A VILLA DOSI DELFINI E AL BORGO, DA SCOPRIRE DIVERTENDOSI CON LABORATORI E ATTIVITÀ DIDATTICHE PER TUTTE LE ETÀ.



VISITA GUIDATA

LABORATORIO

LE CAVE DI MARMO DI MICHELANGELO

UN VIAGGIO ALLA SCOPERTA DELL'ARTE, DELLE TRADIZIONI, DEI SAPORI E DELL'INDUSTRIA DEL CELEBRE MARMO DI CARRARA, VISITA AI BACINI MARMIFERI DI FANTISCRITTI O DI COLONNATA, POSSIBILITÀ DI VISITA DI UN LABORATORIO DI SCULTURA E DI UNA LARDERIA.



PITTURA E SCULTURA

PARMA PICCOLA CAPITALE

UN ITINERARIO PER SCOPRIRE TUTTE LE MERAVIGLIE DI PARMA, DAL BORGO MEDIEVALE AI MONUMENTI RINASCIMENTALI DELLA CAPITALE DEL DUCATO, DAI PROSCIUTTIFICI AI CASEIFICI CHE PRODUCONO IL PARMIGIANO REGGIANO DOP.

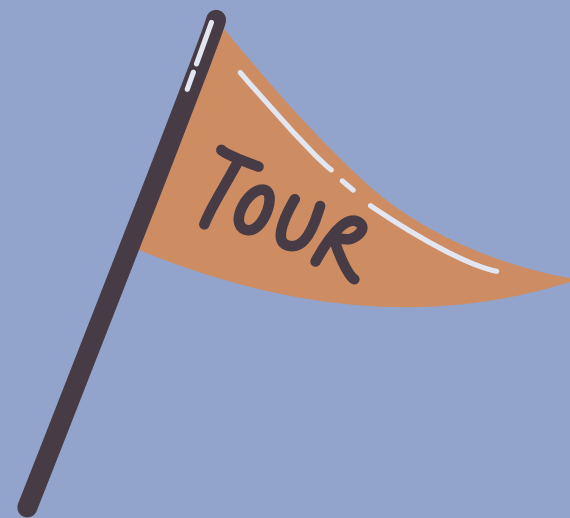

ARTE E CULTURA

PONTREMOLI E IL CASTELLO DEL PIAGNARO

"CHIAVE E PORTA DELLA TOSCANA" SECONDO FEDERICO II, PONTREMOLI, CON GLI ANTICHI PONTI IN PIETRA, LE TORRI E IL CASTELLO DEL PIAGNARO OFFRE LA POSSIBILITÀ DI UN VIAGGIO NEL MEDIOEVO, DA SCOPRIRE CON LABORATORI E ATTIVITÀ DIDATTICHE.



SARZANA

TRA LIGURIA E TOSCANA, UN BORGO SOSPESO NEL PASSATO. VISITEREMO LA CITTADINA MEDIEVALE ATTRAVERSATA DALLA VIA FRANCIGENA, CON I SUOI CAPOLAVORI. I RAGAZZI POTRANNO SCOPRIRE LA STORIA DELLA CITTÀ DA VERI PROTAGONISTI, CON UNA AVVINCENTE CACCIA AL TESORO.



CASTELLO DI LUSUOLO

IL CASTELLO DI LUSUOLO È UNO DEI MANIERI FONDATI DAI MALASPINA A DIFESA DELLA LUNIGIANA. TRA LE TORRI E IL CORTILE RINASCIMENTALE, UN PERCORSO NELLA STORIA DEI MARCHESI DELLA LUNIGIANA.



BORCHI E CASTELLI

**...CACCIA AL TESORO
NEI BORCHI E NEI CASTELLI!**

FORTEZZA DELLA BRUNELLA

LA FORTEZZA DELLA BRUNELLA È UN'IMPONENTE FORTIFICAZIONE RINASCIMENTALE SITUATA ALLA CONFLUENZA DEL FIUME MAGRA E DEL TORRENTE AULELLA.

GLI STUDENTI SCOPRIRANNO I MISTERI DEL CASTELLO E LE STRATEGIE MILITARI ELABORATE DOPO LE INVENZIONI DELLE ARMI DA FUOCO.

ALTRI CASTELLI E MUSEI

VISITA AI NUMEROSI CASTELLI E AI LUOGHI DEDICATI AI MALASPINA E ALLA LUNIGIANA:

- CASTELLO MALASPINA DI MONTI
- CASTELLO MALASPINA DI FOSDINOVO
- ARCHIVIO MUSEO DEI MALASPINA DI MULAZZO
- MUSEO ETNOGRAFICO DELLA LUNIGIANA
- MUSEO ARCHIVIO DELLA MEMORIA DI BAGNONE





ESPERIENZE SIGERIC



SAPORI E SAPERI

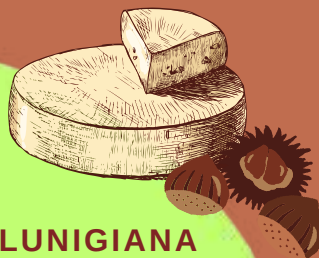

- .LA TORTA D'ERBI E I TESTI DELLA LUNIGIANA
- .L'ORO DELLA LUNIGIANA:L'OLIO EVO
- .IL MONDO DELLE API E DEL MIELE
- .IL BOSCO D'AUTUNNO:LA FILIERA DELLA CASTAGNA
- .IL CASEIFICIO BORGOTARO
- .FORMAGGI DI LUNIGIANA
- .UNA GIORNATA COL PASTORE

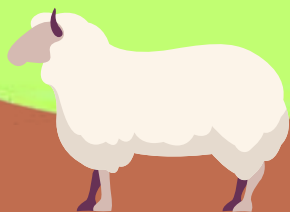

TRADIZIONI E LEGGENDE

- .LA LEGGENDA DEL LUPO MANNARO
- .FACION, PIPIN E CREDENZE POPOLARI



- AGRITURISMO FILIPPI
- FRANTOIO FERRARI-VIVALDI
- AGRITURISMO MONTAGNA VERDE
- MULINO MALATESTA
- CASEIFICIO SOCIALE BORGOTARO
- AZIENDA AGRICOLA IL GRADILE
- CENTRO DIDATTICO DI SORANO
- MUSEO ETNOGRAFICO DELLA LUNIGIANA

ESPERIENZE SIGERIC

SAPORI E SAPERI

LA TORTA D'ERBI E I "TESTI" DELLA LUNIGIANA

I TESTI IN GHISA DELLA LUNIGIANA SONO UN ANTICO METODO DI COTTURA ANCORA OGGI UTILIZZATO DA ALCUNI AGRITURISMI E PICCOLE AZIENDE. UN'ESPERIENZA ALLA SCOPERTA DELLA CUCINA TRADIZIONALE, PER IMPARARE A RICONOSCERE LE ERBE EDIBILI E PREPARARE INSIEME LA TORTA D'ERBI DELLA LUNIGIANA.

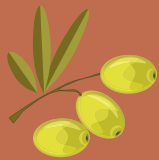

L'ORO VERDE DELLA LUNIGIANA

VISITA AL FRANTOIO TRA I PROFUMI DELLE OLIVE APPENA FRANTE PER SCOPRIRE LA FILIERA DELL'OLIO EXTRAVERGINE DI OLIVA: LO STOCCAGGIO, LA PESA, LA DEFOGLIAZIONE, IL LAVAGGIO E L'ESTRAZIONE DELL'OLIO NUOVO TUTTO DA GUSTARE.



IL MONDO DELLE API E DEL MIELE

QUANTO LAVORO SI NASCONDE DIETRO AD UNA GOCCIA DI MIELE? CON LA GUIDA DI UNA APICOLTORE, SCOPRIREMO LA VITA DELL'APIARIO, GLI STRUMENTI DI SMIELATURA E ASSAGGEREMO MIELI DI FIORITURE DIVERSE.



IL BOSCO D'AUTUNNO

IL CASTAGNO È L'ALBERO DEL PANE, DELLA GIOIA E DELLA VITA. UN VIAGGIO TRA PASSATO E PRESENTE, DALLA RACCOLTA NEL CASTAGNETO ALL'ESSICCATOIO, PER SCOPRIRE UN FRUTTO TANTO PREZIOSO PER LA STORIA DELLE GENTI D'APPENNINO.

ESPERIENZE SIGERIC

SAPORI E SAPERI

IL CASEIFICIO BORGOTARO

IL PARMIGIANO REGGIANO D.O.P. DI MONTAGNA NARRATO ATTRAVERSO UNA VISITA AL CASEIFICIO ED ARRICCHITO DA UNA DEGUSTAZIONE DI PARMIGIANO DI DIVERSE STAGIONATURE.



FORMAGGI DI LUNIGIANA

UN VIAGGIO ALLA SCOPERTA DELLA PRODUZIONE A KM ZERO, TRA COLTIVAZIONI, ORTI E ALLEVAMENTO. DAI FORMAGGI LOCALI ALLE FARINE, FARRO, CAFFÈ DI FARRO E TUTTI QUEGLI ORTAGGI CHE SI TROVANO SULLE TAVOLE LUNIGIANESI E AL MERCATO CONTADINO LOCALE.

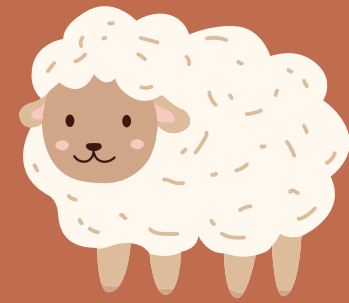

UNA GIORNATA COL PASTORE

UN'ESPERIENZA UNICA PER VIVERE LA GIORNATA COME VERI PASTORI: LA MUNGITURA, IL PASCOLO CON IL GREGGE, I CANI DA CONDUZIONE E, PER FINIRE, LA PREPARAZIONE DEL FORMAGGIO.

... VISITA UN'AGRIFATTORIA CON GLI ALPACA!



ESPERIENZE SIGERIC

TRADIZIONI E LEGGENDE

LA LEGGENDA DEL LUPO MANNARO

UN VIAGGIO TRA REALTÀ E FANTASIA A PIEDI, IN NOTTURNA ATTRAVERSO IL BORGO MEDIEVALE DEL PIAGNARO DI PONTREMOLI, ACCOMPAGNATI DA UNA GUIDA-ATTORE ALLA SCOPERTA DELLA LEGGENDA DEL LUPO MANNARO.

FACION, PIPIN E CREDENZE POPOLARI

LABORATORIO SULLE ANTICHE FIGURE A PROTEZIONE DELLE CASE LUNIGIANESI COSTRUITO IN CLASSE ASSIEME AGLI ALUNNI ATTRAVERSO LA NARRAZIONE, IL RACCONTO E LO SCAMBIO DI STORIE E CREDENZE DELLA TRADIZIONE POPOLARE.



SOGGIORNI SCOLASTICI



LA TERRA DI DANTE E MICHELANGELO

DA MULAZZO, CAPOFEUDO
DEI MALASPINA,
A FOSDINOVO, CON LA
STANZA DI DANTE. DALLE
CAVE DI MARMO A SARZANA.

3 GIORNI - 2 NOTTI

DAI PARCHI DI MARE AI PARCHI DI MONTAGNA

L'UOMO E L'AMBIENTE,
IL PAESAGGIO E LA CULTURA
NEI PARCHI NAZIONALI DI
MARE E DI MONTAGNA.

3 GIORNI - 2 NOTTI

DUE GIORNI IN APPENNINO

IN E-BIKE O A PIEDI ALLA
SCOPERTA DELLA
BIODIVERSITÀ E DELLA
STORIA DELL'APPENNINO
TOSCO EMILIANO.

2 GIORNI - 1 NOTTE

VIAGGIO LUNGO LA VIA FRANCIGENA IN LUNIGIANA

DAL PASSO DELLA CISA A
SARZANA, LA VIA FRANCIGENA
ENTRA IN TOSCANA E POI IN
LIGURIA ATTRAVERSO
BOSCHI E BORGHI.

3 GIORNI - 2 NOTTI

DOVE DORMIRE

OSTELLO LA STELE
TRESCHIETTO



CONTATTI

SIGERIC
SERVIZI PER IL TURISMO

www.sigeric.it

info@sigeric.it

+39 331 8866241 | +39 366 3712808



*** Ufficio Guide e Bike Center**

VIA PONTE PROVINCIALE 64, 54023,
LOC. SORANO, FILATTIERA (MS)

*** Sigeric Point**

VIA RICCI ARMANI 10, 54027,
PONTREMOLI (MS)



Sigeric - Servizi per il Turismo



@sigeric

Scansiona il QR Code
e scopri il nostro sito!

